AUTODESK
Authorized Training Center
Autodesk官方認可培訓學校

SketchUp
Authorized Training

V-Ray
VRay Training Center
VRay Certification Center

HKPIDA
HONG KONG PROFESSIONAL INTERIOR DESIGNER ASSOCIATION
香港專業室內設計師協會

# 2023-2024
# 入學手冊
# PROSPECTUS

專業 實戰 助你入行增值
Empowers Your Professional

## 專業室內設計建築課程
## Professional Interior Design & Architecture Course

AutoCAD室內設計建築繪圖專業證書
AutoCAD for Interior Design and Architecture Professional Certificate

3D 室內設計建築繪圖專業證書
3D Rendering for Interior Design and Architecture Professional Certificate

室內設計手繪圖工程規劃實務證書
Visualization and Practical Engineering for Interior Design and Architecture Professional Certificate

3DS Max VRay室內設計建築效果圖及動畫製作專業證書
3DS Max VRay Rendering and Animation for Interior Design and Architecture Professional Certificate

網址：www.hkiai.com.hk ｜ 地址：旺角廣華街48號廣發商業中心14樓02室( 鄰近廣華醫院 )
電話：(852) 3565 6724 ｜ 電郵：info@hkiai.com.hk ｜ Whatsapp / Wechat：6585 1354 (24小時查詢)
報名/查詢時間：星期一至日：上午十時至晚上七時 (如需特別安排，請聯絡本校課程主任)

# 學院理念
## Vision & Mission

**本校是香港唯一一所專科教授室內設計及建築繪圖之職業培訓學校。我們堅持「專業實戰、助你入行增值」之辦學理念，協助學員於短時間掌握高水準之室內設計及建築繪圖技巧；本校成立至今，已透過全方位職業轉介，令眾多學員晉身專業設計師行列。**

## 課程特點：

一般電腦學校只依據艱深的英文教材教授，大篇理論卻未能應用於香港室內設計及建築行業。學員在畢業後只掌握大堆電腦「指令」，卻未能切實繪畫一張符合僱主及客戶要求的圖紙。

職業導向：本校課程針對室內設計職場實戰為主，內容摒棄理論，絕非一般坊間電腦軟件課程。

實戰應用：本校所教的，就是設計師日常的工作。學員透過導師指導，加上反覆操練，短時間可達至專業水準。

## 六大專業保證：

### 三大官方認可學校
- 本校為Autodesk、SketchUp及VRay三大官方認可學校，導師、證書及課程內容均有質素保證。

### 業界認可
- 本校所頒畢業證書獲《香港專業室內設計師協會》認可，畢業生合資格免費申請協會會員。

### 全面配套
- 本校設有多項免費職前培訓課程、面試及作品集工作坊，坊間課程無可比擬。

### 一對一就業支援
- 本校透過一對一就業支援，協助學員按興趣及能力，尋找合適職位，提升就業競爭力。

### 職業導向
- 課程內容與職場相扣，深受本地僱主認可，連續五年提供最多室內設計職業轉介機會。

### 質素保證
- 合理學費、直接資助，學員無需付擔高昂學費。
- 小班教學、免費補堂、兩年免費重溫 - 確保同學掌握技術。

# 選擇本校室內設計課程原因
## Why Choose Us

一對一就業支援
提升就業競爭力

免費職前培訓
面試、作品集工作坊

最直接學費資助
無需付擔高昂學費

連續五年提供最多
室內設計職業轉介機會

課程與室內設計實戰緊扣
坊間電腦課程無可比擬

# 業界領先 | Industry Leader

- 連續八年，全港最多學生實證支持。高質素課程，別無他選

**No.1**

連續八年最多學生選報
AutoCAD及SketchUp
VRay國際認可培訓學校

**4000+**

口碑領先，香港超過
4000名畢業生

**1st**

全港首間VRay官方
國際認可培訓學校，唯一
專科針對室內設計課程



課程查詢熱線： 3565 6724 | Whatsapp / Wechat： 6585 1354
www.hkiai.com.hk

# 就業前景
## Career Prospect

本校獲眾多室內設計及建築工程公司支持，定期透過本校物色人才，已超過百名畢業生成功就業。

## 晉升階梯：

**初級室內設計師 繪圖員** ／ **判頭、裝修師傅 協助公司出圖** ／ **兼職AutoCAD 3D效果圖繪圖員** ／ **BIM建築模型設計師**

↑ 晉升

**本地升學**
副學士/高級文憑/學位課程
＊導師協助製作寶貴作品集及推薦入學

**全面職業轉介服務**
＊導師協助製作寶貴作品集及就業轉介

↑

**修讀本校官方、業界認證《室內設計、建築繪圖課程》**

↑

**中五 / 中七 / DSE畢業生 有志從事室內設計建築業人士**

## 課程對象：

### 有志入行人士

- AutoCAD施工圖、3D效果圖及工程物料知識為是室內設計必備技術及知識。本校學員依從導師指示操練，保證圖紙質素短時間提升至專業水準。
- 本校安排免費職前培訓及一對一就業轉介，讓學員一畢業就成為不同企業的搶手貨。

### 工程判頭

傳授設計師出圖步驟及秘訣，讓學員能立即出圖給客戶，大大提升圖紙質素及生意額。

### 渴望投身建築／機電工程人士

AutoCAD及SketchUp是室內設計及建築工程必備軟件，本校為Autodesk官方認可學校，課程以本地及內地工程個案作練習，教授學員出圖技術。

### 成為兼職設計師

大量裝修工程公司欠缺懂出圖的設計師，畢業學員絕對有足夠能力替工程公司出圖，每張圖紙更不少於$800起。


課程查詢熱線： 3565 6724 | Whatsapp / Wechat： 6585 1354
www.hkiai.com.hk

# AutoCAD室內設計建築繪圖專業證書

## AutoCAD for Interior Design and Architecture Professional Certificate

## 課程內容

### 單元一：AutoCAD基礎技術培訓（適合從未接觸初學者）

- 基礎AutoCAD操作指令
- AutoCAD設計繪圖實戰

### 單元二：室內設計應用一平面圖、擺位圖、傢俬圖

- 室內設計AutoCAD平面圖製作
- 室內設計快速見客AutoCAD平面圖製作
- 室內設計傢俬呎吋、設計風格認識

### 單元三：施工工程應用一天花圖、派磚圖、電制圖

- 室內設計AutoCAD傢俬大樣圖、立面圖製作
- 建築工程AutoCAD派磚圖、工程磚料預算
- 建築工程結構立面圖、木工圖、電燈圖、天花圖製作
- 屋宇署小型工程指引

### 單元四：AutoCAD 3D 工程結構圖

- 傢俬結構圖
- 機械工程圖
- 製作合乎香港法例的施工圖

**《香港專業室內設計師協會》唯一認可AutoCAD課程**

**課程費用:$1,680/7課，共21小時**

**本課程費用無需申請任何政府資助基金**

原學費：$4,200
限時學費減免

AutoCAD官方原廠證書

本校業界認可證書

## 課程質素比較

| | 本校課程特點 | 一般電腦教學中心 |
|---|---|---|
| 課程目標 | • 掌握設計師、工程師日常出圖技巧<br>專為入行而設 | • 學習如何使用電腦軟件<br>但沒有針對職場實戰應用 |
| 課程內容 | • 專科專教AutoCAD課程，2D至3D完整繪圖技術<br>• 由資深設計師、工程師擔任導師<br>• 精闢中文筆記，內容針對本地設計師、工程師日常實戰工作<br>• 教授實戰設計技巧、平面圖、傢俬圖、木工圖、天花圖、水電圖、3D施工圖 | • 忽略AutoCAD 3D於室內設計及工程應用<br>• 普通電腦導師擔任導師<br>• 複雜英文筆記，內容沒有針對本地實戰職場工作編寫<br>• 學懂一堆電腦指令，卻不懂實戰出圖技巧<br>未能真正應付客人要求，難以入行 |
| 就業支援配套 | • 連續5年最多室內設計職業轉介機會，一對一職業轉介支援<br>• 畢業生免費報讀21小時3DS Max證書課程及AutoCAD進階課程。特設面試及作品集工作坊、定期招聘會 | • 欠缺學員就業支援及專業配套 |
| 適合對象 | • 裝修師傅、工程判頭、室內設計師、渴望入行人士 | • 追求學業學生 |
| 課程練習 | • 每個練習與香港設計建築工程有關，符合業界及客人要求。<br>• 鼓勵學員掌握出圖技巧後，由設計自己居所開始不斷累積作品集 | • 只學習如何掌握軟件指令，內容與香港設計及建築市場無關<br>• 與職場嚴重脫節，未能將技術立即應用於實戰設計及工程項目 |
| 業界認可 | • 課程獲《香港專業室內設計師協會》認可 | • 缺乏業界認證 |

# 課程簡介 Program Outline

## 3D室內設計建築效果圖專業證書

## 3D Rendering for Interior Design and Architecture Professional Certificate

### 課程內容

**SketchUp基礎技術培訓單元:** （適合從未接觸初學者）

- SketchUp 基礎指令及應用
- 運用SketchUp製作平面圖、室內空間
- SketchUp Layout基礎指令及出圖步驟

**VRay渲染技巧單元:**

- VRay物件貼圖及燈光應用
- VRay室內設計燈光及物料設計
- VRay貼圖、物料球圖庫應用
- 室內、室外不同光源；物件反射控制、場景氣氛調校

**SketchUp室內設計實戰單元:(全港獨家)**

- 學習室內設計空間運用及傢俬設計
- 運用SketchUp製作傢俱
  (衣櫃、書櫃、電視櫃、床、弧度傢俬)
- 設計客飯廳、浴室廚房、假天花燈槽

**免費VR眼鏡、VR虛擬實景應用:(全港獨家)**

- 將360全景圖應用於VR虛擬實景
- 應用於室內設計360全景圖

**SketchUp ＋ VRay兩張官方認可證書**

**課程費用:$1,680/7課，共21小時**
**本課程費用無需申請任何政府資助基金**

原學費：$4,200
限時學費減免

SketchUp官方認可證書

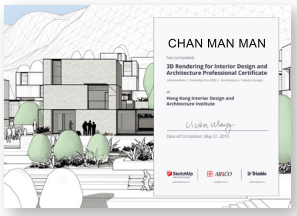


VRay官方認可證書

**Sketchup 基礎技術培訓**
適合初學者
由淺入深掌握3D繪圖技術
SketchUp

**室內設計實戰應用**
傢俬設計
快速製作平面及3D效果圖

**合共 21小時**

**VRay渲染實戰技術**
物件貼圖
燈光運用
物料Library應用
光源、物件反射控制

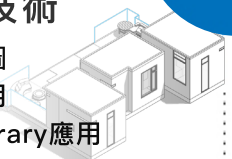

**VRay高階應用360效果圖**
迫真效果圖製作祕訣
360多角度效果圖製作
免費VR眼鏡

### 課程質素比較

| | 本校課程特點 | 一般電腦教學中心 |
|---|---|---|
| 課程目標 | • 專科專教SketchUp及VRay應用，全港唯一專科針對室內設計應用 | • 坊間部份扮襲課程，並非專科專教，課程內容並沒有針對室內設計應用 |
| 學生口碑 | • 連續三年 (2016–2018年) 全港最多學生選報Sketchup課程，畢業人數超過4000人 | • 坊間部份課程，只有極短的SketchUp教學經驗 |
| 專業配套 | • 三大免費進階Sketchup及VRay免費課程、兩本精裝彩色筆記、免費VR眼鏡<br>• 以優惠學費$980報讀3DS Max及VRay 21小時雙證書課程 | • 欠缺配套、筆記質素參差 |
| 課堂練習 | • 針對香港室內設計、建築及產品設計應用，即場製作高質素效果圖 | • 課程著重理論、以考試為目標，與職場實戰脫節畢業生難以入行 |
| 就業支援配套 | • 特設面試及作品集工作坊、定期招聘會、職業轉介<br>• 協助有志投身室內設計、產品設計及效果圖製作的學員入行 | • 學員畢業後欠缺就業支援 |
| 業界認可 | • 課程獲《香港專業室內設計師協會》認可 | • 缺乏業界認證 |



課程查詢熱線：3565 6724 | Whatsapp / Wechat：6585 1354
www.hkiai.com.hk

# 課程簡介 Program Outline

## 室內設計手繪圖及工程規劃實務證書

## Visualization and Practical Engineering for Interior Design and Architecture Professional Certificate

業界認可證書

畢業生合資格免費加入成為
《香港專業室內設計師協會》學生會員

### 課程內容

**室內設計手繪圖訓練單元：**

（循環單元－適合繪圖能力較弱同學免費反覆上課操練）

1. 基本室內設計手繪畫圖技巧操練
2. 認識各種傢俬結構、人體工學
3. 傢俬設計－學習手繪上廠施工圖、與傢俬廠溝通技巧
4. 空間規劃－快速手繪效果圖
5. 上色技巧－由繪圖上色至家居配色

**工程實務訓練單元：**

1. 設計與工程關係－掌握清拆至裝嵌傢俬過程 、分析不同案例、工程管理重點
2. 物料認識－天、地、牆各種物料優劣、替客人選購要訣
3. 現今香港、內地住宅室內設計技巧－簡約設計、地台窗台設計、假天花、燈槽、特色牆、暗門、燈光配搭
4. 商業店舖設計－辦公室、店鋪、食肆設計。本地室內設計及裝修工程法規、牌照
5. 成功獲取客人要訣－本地客人分類、度呎報價技巧訓練

**本校提供專業繪圖工具，學員無需帶備繪圖工具**

**課程費用:$1,680/7課，共21小時**

**本課程費用無需申請任何政府資助基金**

原學費：$4,200
限時學費減免

**手繪圖實習**
- 基礎透視繪圖技巧
- 手繪傢俬施工圖
- 手繪效果圖
- 上色技巧

**室內設計實務應用技巧**
- 人體工學
- 傢俬結構
- 色彩燈光配搭
- 流行設計方案

**合共 21 小時**

**施工現場解構**
- 清拆、泥水工程
- 水電、木作工程
- 油漆、牆紙工程
- 燈光、傢俱佈置

**工程管理及法規**
- 傢俬廠圖紙要求及溝通
- 裝修工程法規
- 不同物料應用
- 度呎報價、成本控制

### 課程質素比較

| | 本校課程特點 | 一般電腦教學中心 |
|---|---|---|
| 課程目標 | • 由資深設計師教授學員室內設計入行必備工程管理及手繪圖技術 | • 學習「精通」電腦軟件數十小時，學懂一堆電腦指令（連基本工程及傢俬結構也不懂，難以入行） |
| 課程內容 | • 傢俬結構、繪畫手繪上廠傢俬圖<br>• 手繪效果圖、上色技巧<br>• 工程管理、成本控制、物料認識、度尺報價技巧<br>• 由資深室內設計師擔任導師 | • 只學習如何運作電腦軟件，對室內設計、工程運作等實戰應用一無所知，難以入行<br>• 普通電腦導師擔任導師 |
| 就業支援配套 | • 連續5年最多室內設計職業轉介機會，一對一職業轉介支援<br>• 特設免費進階課程、面試及作品集工作坊 | • 欠缺學員就業支援及專業配套 |
| 適合對象 | • 透過本課程提升室內設計專業水準<br>• 有意創業或直接入行人仕 | • 追求行業學生 / 單純學習電腦軟件操作 |
| 課堂練習 | • 每個練習與香港設計建築工程有關，符合業界及客人要求 | • 只學習如何應用軟件，內容與香港室內設計市場無關 |
| 業界認可 | • 課程獲《香港專業室內設計師協會》認可 | • 缺乏業界認證 |



課程查詢熱線：3565 6724 | Whatsapp / Wechat：6585 1354
www.hkiai.com.hk

# 課程簡介 Program Outline

## 3DS Max VRay室內設計建築效果圖及動畫製作專業證書

## 3DS Max VRay Rendering and Animation for Interior Design and Architecture Professional Certificate

### 課程內容

**單元一：3DS Max基礎技術**（適合從未接觸初學者）
- 基礎3DS Max操作指令
- 3DS Max建模重要概念
- 2D、3D建模技術訓練
- 快速建立室內設計空間

**單元二：3DS Max進階技術**（建模、燈光、材質應用）
- 不同燈光運用及效果
- 鏡頭運用、貼圖原理及技術
- 渲染設定及效果
- 3D建模高階技術訓練

**單元三：VRay渲染技巧**
- VRay物件貼圖運用
- VRay不同燈光及運用
- 貼圖、物料球圖庫應用
- 快速室內設計3D效果圖繪製技術

**單元四：動畫製作**
- 認識動畫製作操作介面
- 動畫製作操作指令
- 控制物件及動作技術
- 利用3DS Max製作動畫

**課程費用:$1,680/7課，共21小時**
**本課程費用無需申請任何政府資助基金**

原學費：$4,200
限時學費減免

Autodesk官方學校認可證書

VRay 官方學校認可證書

**3DS MAX 完整操作**
由淺入深掌握3DS MAX
適合初學者

**VRay 渲染技術**
徹底掌握
VRay於3DS MAX應用
v-ray | 3ds Max

**合共 21 小時**

**建模 燈光、材質應用**
高階應用技術
圖像迫真化

**全方位 動畫製作**
輕易利用
3DS MAX製作動畫

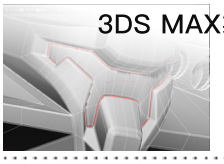

### 課程質素比較

| | 本校課程特點 | 一般電腦教學中心 |
|---|---|---|
| 課程目標 | • 針對香港室內設計行業、動畫製作所需的3DS Max及VRay技術，以實戰為目標 | • 以理論及考試為目標，與職場實戰脫節 |
| 課程筆記 | • 兩本精裝中文印刷版筆記，方便上課及課後練習 | • 課程只採用英文電子版教材內容艱深難明 |
| 學費優惠 | • 本校3DS Max及VRay雙重認可課程，絕不收取高昂學費<br>• 新生學費8折減免、AutoCAD畢業生可免費報讀 | • 收取極高昂學費，學習成效存疑 |
| 就業支援 | • 特設面試及作品集工作坊、定期招聘會、職業轉介<br>• 協助有志投身室內設計、動畫製作的學員入行 | • 學員畢業後欠缺就業支援 |
| 適合對象 | • 有意利用3DS Max及VRay製作迫真效果圖及動畫製作 | • 追求學業及考試成績的學生 |



課程查詢熱線：3565 6724 | Whatsapp / Wechat：6585 1354
www.hkiai.com.hk

# 學員作品
## Student Gallery

**坊間學校宣傳的「學生作品」，只有極小數學生能做到。本校保證一般學員完成課程後，均能繪畫高水準圖紙。**

**黃靜**

**3D效果圖創作** - 簡約設計

**鄭樂恆**

**3D效果圖創作** - 簡約設計

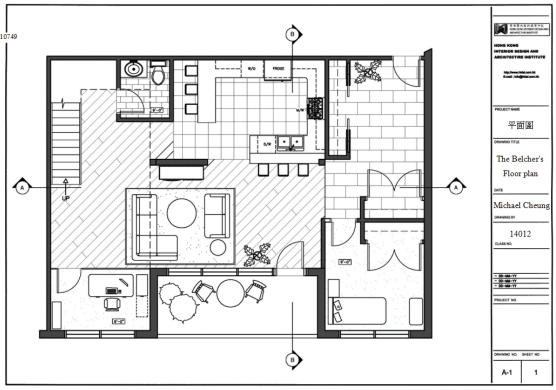


**張德立**

**平面圖設計** - 空間佈局

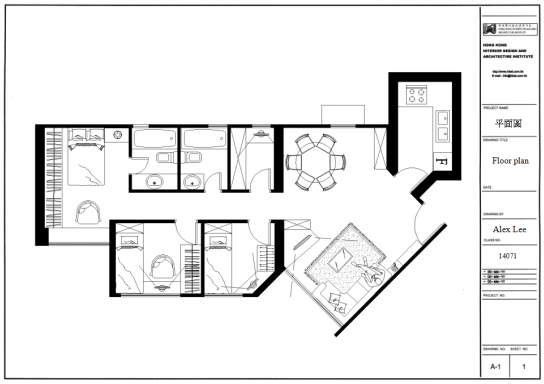


**李振鵬**

**平面圖設計** - 空間佈局

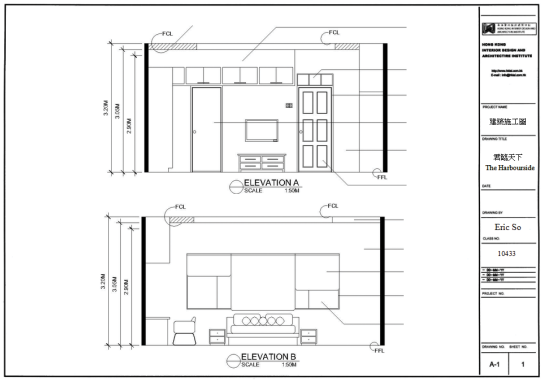


**蘇裕深**

**建築施工圖** - 客廳、睡房

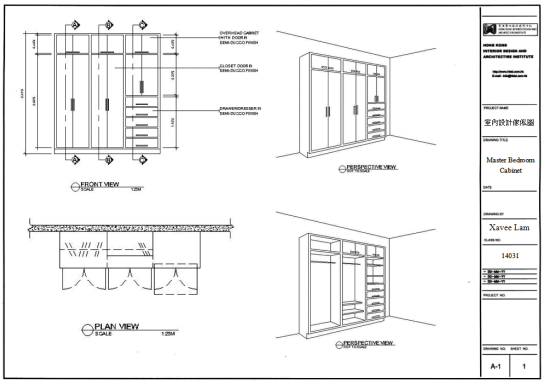


**林潔儀**

**傢俬施工圖** - 衣櫃施工圖



課程查詢熱線：3565 6724 | Whatsapp / Wechat：6585 1354
www.hkiai.com.hk

# 畢業生分享
# Alumni Sharing

**本校堅持「專業實戰、助你入行增值」之辦學理念，成功幫助眾多學員實現理想，晉身專業設計師行列。**

### Benny Chan

**由裝修工程轉型為室內設計師**

做了幾年裝修，想不到自己可一手出平面圖、傢俬圖、施工圖、3D圖，滿足感真大！

### 歐懿芳

**學以致用，開公司兼職出圖**

讀完兩個課程，畢業後膽粗粗開公司，在網上找客人兼職出圖。經過半年努力，每月收入穩定有五位數字！我深信圖紙有水準，就必定有市場。

### Jessica Wong

**職業轉介，入行做室內設計**

不少室內設計公司招聘廣告，要求懂畫3D圖。幸好導師精心教導及不斷操練，再由學校職業轉介，令我的作品集得到眾多設計公司賞識，好快已入行做助理室內設計師。

### 張志峰

**課程緊湊，圖紙效果精細**

上每堂要花好多時間吸收！雖然辛苦，但經過練習後畫出來的效果圖好靚！

### Stephanie Hui

**畫出客人有信心的圖紙**

從小到大已經很喜歡室內設計，報讀過坊間的AutoCAD課程，畫的圖完全不是有關室內設計、加上英文筆記難明，浪費了時間。
幸好香港室內設計建築學院，所教的就是本地市場所需，學識了出圖之後，終於成功入行。

# 入學手續
# Application

## 親身報名

- 親臨本學院填寫報名表，以現金/EPS易辦事/支票形式繳交學費
- 支票抬頭 -「香港室內設計建築有限公司」

- 地址：旺角廣華街48號廣發商業中心14樓02室( 鄰近廣華醫院, 參觀請先電話預約課程主任 )
- 電話：(852) 3565 6724
- 報名/查詢時間：星期一至日：上午10時至晚上7時 (公眾假期除外)

## 其他報名方式

將報名表連同申請人姓名、電話及課程編號，以電郵/Whatsapp/微信至本中心。

- 電郵：info@hkiai.com.hk
- Whatsapp / Wechat： 9817 0575 （ 24小時查詢 ）
- 本中心將24小時內主動聯絡所有報名同學。
- 學費可透過銀行櫃員機或網上銀行存入

  本校匯豐銀行戶口：124-250762-838

  本校恆生銀行戶口：363-682923-883

  本校中銀戶口：012-586-1-033851-7

  轉數快FPS帳號：4819520

  HONG KONG INTERIOR DESIGN ARCHITECTURE LIMITED

## 入學資格 (需符合以下其中一項條件)

・完成中三 / DSE畢業生　・年滿18歲並具備工作經驗　・對電腦操作有一定程度認識

# 常見問題 FAQ

## 本校職業培訓課程與其他電腦學校/設計學校有何分別？

- 本校為AutoCAD, Revit及VRay Sketchup三大官方認可學校－課程、導師、證書均獲官方認可。
- 本校導師由富經驗的設計師及工程師擔任，絕非普通電腦學校導師可比。
- 就業導向－學員在課後需花時間鍛鍊課堂學過的圖紙，設計不同單位，儲好作品集；再配合本校的職業轉介，定能就業。
- 本校為連續三年全港最多學生選報－室內設計學校及AutoCAD課程，致力為業界培育人才，絕不濫收高昂學費，已培訓超過4000名畢業生。
- 切勿報讀非官方及業界認可課程，證書不獲承認，影響工作及就業機會。

## 我希望入行從事室內設計或建築工程，在電腦學校報讀AutoCAD課程足夠嗎？

- 請同學想一想。只懂運用AutoCAD，但你懂得運用AutoCAD在室內設計及建築工程的工作嗎？
- 你懂得利用AutoCAD出傢俬圖、派磚圖、木工圖、電燈圖嗎？你知道現時香港客人在設計及工程上的要求嗎？
- 同學不要浪費時間，修讀一個四十多個小時的AutoCAD課程，您認為單憑「精通」AutoCAD就可以入行？絕對不能！

## 修畢課程成效如何？

- 畢業學員除獲頒業界證書及AutoCAD/3D/BIM Revit官方證書外，更掌握職場繪圖技巧。學員不只懂得如何使用軟件，更能利用軟件製作客人、廠方所需圖紙。
- 本校課程內容是市場上僱主及客人所認可的，畢業生深受室內設計及建築工程公司歡迎，職位轉介空缺亦是全港最多。

## 課程質素保證？

- 本校為AutoCAD, Revit及VRay Sketchup三大官方認可學校－由官方認證導師教授。
- 本校所頒畢業證書獲《香港專業室內設計師協會》認可，畢業生合資格免費申請協會會員。（一般電腦學校並沒有與香港室內設計及工程業界有聯繫，畢業生缺乏行業關係及就業平台，難以入行）
- 全港獨家：所有課程兩年免費重溫，保證每位學員掌握繪圖技巧; 免費補堂，確保學員學習進度

## 坊間眾多電腦學校AutoCAD / 3D課程，本校課程有何分別？

- 本校AutoCAD課程是《香港專業室內設計師協會》唯一認可AutoCAD課程
- 本校3D課程是香港唯一獲Sketchup VRay官方認可
- 坊間電腦學校只採用一大疊複雜英文筆記，學員難吸收之餘，與香港室內設計及建築工程市場相關度極低。如您是工程師傅/判頭，單看一堆英文教材，難以活用在工作。
- 因此，本校使用精闢中文筆記， 以本地不同設計作案例，令學員學懂得AutoCAD/3D圖紙化為現實工程，即學即用。

## Sketchup配Vray為何能快速輕易繪畫3D效果圖？

- 相比其他3D軟件，Sketchup操作簡單，配以Vray渲染及Photoshop製作，學員能短時間繪畫高質素效果圖，是入行必備技術。
- 本校是全港唯一官方認可獨家教授 Sketchup配Vray軟件應用。
- 眾多現職設計師及企業報讀本校3D課程，3D課程畢業學員已超過一千名。

## 本校BIM Revit課程與坊間BIM課程有何分別？

- 本校是首間同時獲Autodesk Revit及VRay官方認可學校，畢業同學可獲兩張專業認可證書。
- 獨家教授VRay於Revit的進階3D建築效果圖技術，唯一BIM Revit課程設有中文筆記

## 課堂時間安排？

- 日間課程：密集式操練，一星期五課、每課3小時
- 夜間課程：為在職朋友而設，一星期一至兩課、每課3小時
- 周六及周日課程：一星期一課、每課3小時，方便學員在假日增值

METRO
Education 高途教育

香港室內設計建築學院
HONG KONG INTERIOR DESIGN AND
ARCHITECTURE INSTITUTE

地址：旺角廣華街48號廣發商業中心14樓02室 (鄰近廣華醫院)
報名/查詢時間：星期一至日：上午10時至晚上7時 (公眾假期除外)

電話：(852) 3565 6724 / 電郵：info@hkiai.com.hk
Whatsapp / Wechat：9817 0575（24小時查詢或上課問題）
www.hkiai.com.hk